'Laat de liefde bloeien'



Oecumenische LGBTQI+ gebedsviering

Zaterdag 10 oktober 2026 Sint-Jacobskerk

Instrumentale muziek | Inzingmoment (10')

Verwelkoming en Openingswoord (Eefje)

Openingslied:

107. Een regenboog straalt

Lied voor een roze viering

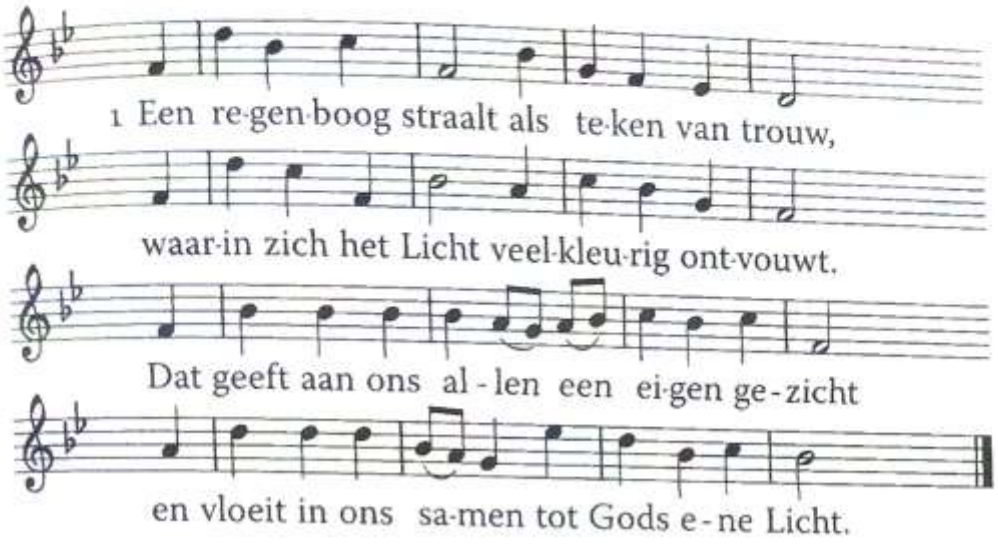

2 Geschapen, gewenst, uit liefde ontstaan,
genoemd en gekend om samen te gaan,
dit licht te voldragen in ieder seizoen,
dat is ons gegeven, dat staat ons te doen.

3 Ons lied prijst de dag die liefde herkent
als hemelse lach, als goddelijk geschenk.
Die vreugde te delen de angsten voorbij,
kan eenzaamheid helen, maakt vrolijk, maakt vrij!

4 Geroepen, gehoord, te zijn wie je bent,
elkaars laatste woord, op liefde geënt,
ons diepste verlangen beantwoord, herkend, –
aanvaard de genade te zijn wie je bent!

tekst Sytze de Vries (1945)
melodie C. Hubert H. Parry (1848-1918) – LAUDATE DOMINUM
toelichting 274

Openingsgebed

God of surprises and sparkle,
you spread grace like glitter –
it clings to our feet and covers the world.

God of surprises and sparkle,
your voice is a light in dark places,
guiding our feet on paths and pavements,
shining a way through the dark.

God of surprises and sparkle,
when we lose our way like straying sheep,
you seek us out, you guide us back,
with a trail of glittering grace.

God of surprises and sparkle,
your voice is sweeter than honey,
yet shouts out for justice and joy
and demands equality for all.
May nothing dull the shine
of our love for you.
Amen.

God van verrassingen en fonkeling,
je strooit met genade alsof het glitter is –
het blijft aan onze voeten plakken
en bedekt de hele wereld.
God van verrassingen en fonkeling,
jouw stem is een lichtpunt in het donker,
je gidst ons over wegen en paden,
en wijst de weg door de nacht.
God van verrassingen en fonkeling,
als we de weg kwijtraken als dwalende schapen,
zoek je ons op en breng je ons weer thuis,
via een spoor van glinsterende genade.
God van verrassingen en fonkeling,
jouw stem is zoeter dan honing,
maar roept tegelijk om recht en vreugde
en eist gelijkheid voor iedereen.
Laat niets de glans dimmen
van onze liefde voor jou.
Amen.

Gedicht ’Zonder liefde ben je nergens’

Al kon ik nog zozeer in prachtige preken mijn redes afsteken
en wist ik wijze woorden op ieder gebied
maar had de liefde niet
dan was het toch meer wat trommelgekletter, gezwets en geschetter
had ik de liefde niet.

Als blies ik trompet hoog van de toren,
al zong ik in koren de sterren van de hemel, het hoogste lied
maar had de liefde niet
dan klonk het toch net als toeters en bellen.
Ik had niets te vertellen
had ik de liefde niet.

Zonder liefde ben ik nergens, zonder jullie stel ik niets voor.
Had ik jullie niet bij me dan ging ik er aan onderdoor.
Want liefde is echt en liefde is aardig, is open, oprecht en eerlijk, rechtvaardig.
’t Is liefde die ziet hoe opnieuw te beginnen,
die ieder verdriet en ook dood kan overwinnen.

Gedicht van Karel Eykman naar 1 Korintiërs 13

Lied tussen de lezingen: ‘Om warmte gaan wij een leven’

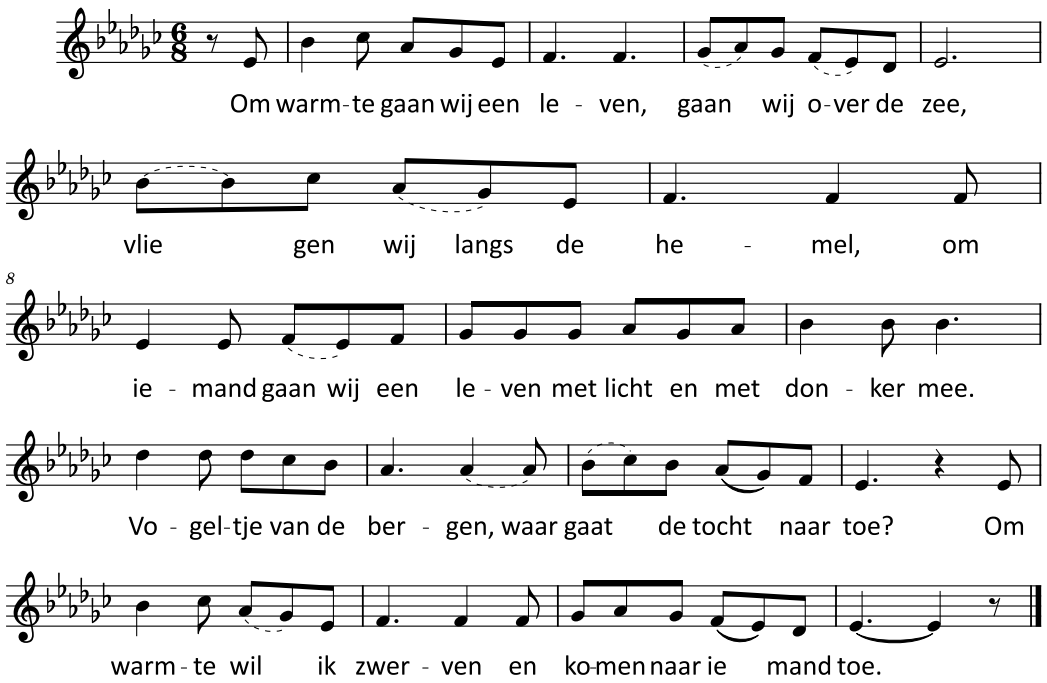

Om zachtheid gaan wij een leven,
gaan wij onder de nacht,
kruipen wij onder de hemel,
om woorden gaan wij een leven
om lachen en zoenen zacht.
Mensje daar in de verte,
waar snelt je voetstap heen?
Waar zachtheid is te vinden
daar snellen mijn voeten heen.

Om liefde gaan wij een leven,
sterven wij dood na dood,
wagen de verste wegen,
om jou op hoop van zegen,
mijn liefste, mijn reisgenoot.
Dalen van zwarte aarde,
bergen van hemelsblauw.
Om alles ga ik dit leven,
om alles of niets met jou.

Tekst: Huub Oosterhuis Muziek: Wilfred Kemp

Bijbelse lezing 'Heb elkaar lief'

Jezus zei tegen zijn leerlingen:
Ik heb jullie liefgehad, zoals de Vader mij heeft liefgehad.
Doe wat ik van je vraag. Want dan blijft mijn liefde je leiden.
Ook ik heb altijd gedaan wat de Vader van mij gevraagd heeft.
En zijn liefde heeft mij altijd geleid.
Ik vertel jullie al deze dingen omdat ik wil
dat jullie dezelfde vreugde voelen als ik.
Ik wil dat jullie vreugde volmaakt is.

Mijn gebod is dat jullie elkaar liefhebben zoals ik jullie heb liefgehad.
Er is geen grotere liefde dan je leven te geven voor je vrienden.
Jullie zijn mijn vrienden wanneer je doet wat ik zeg.
Ik noem jullie geen dienaren meer, ik noem jullie vrienden.
Want dienaren weten niet alles van hun heer.
Maar aan jullie heb ik alles bekendgemaakt wat ik van mijn Vader gehoord heb.
Jullie hebben niet mij uitgekozen, maar ik heb jullie uitgekozen.
En ik geef jullie de opdracht om de wereld in te gaan.
Doe goede dingen, en blijf dat doen.
Dan zal de Vader je alles geven wat je Hem in mijn naam vraagt.
Dit vraag ik van jullie: heb elkaar lief.

Evangelie volgens Johannes 15,9-17

Overweging (Tony)

Kort Orgelmoment

Lied

Ongestraft mag liefde bloeien

T. Sytze de Vries
M. William Rowlands-Blaenwern

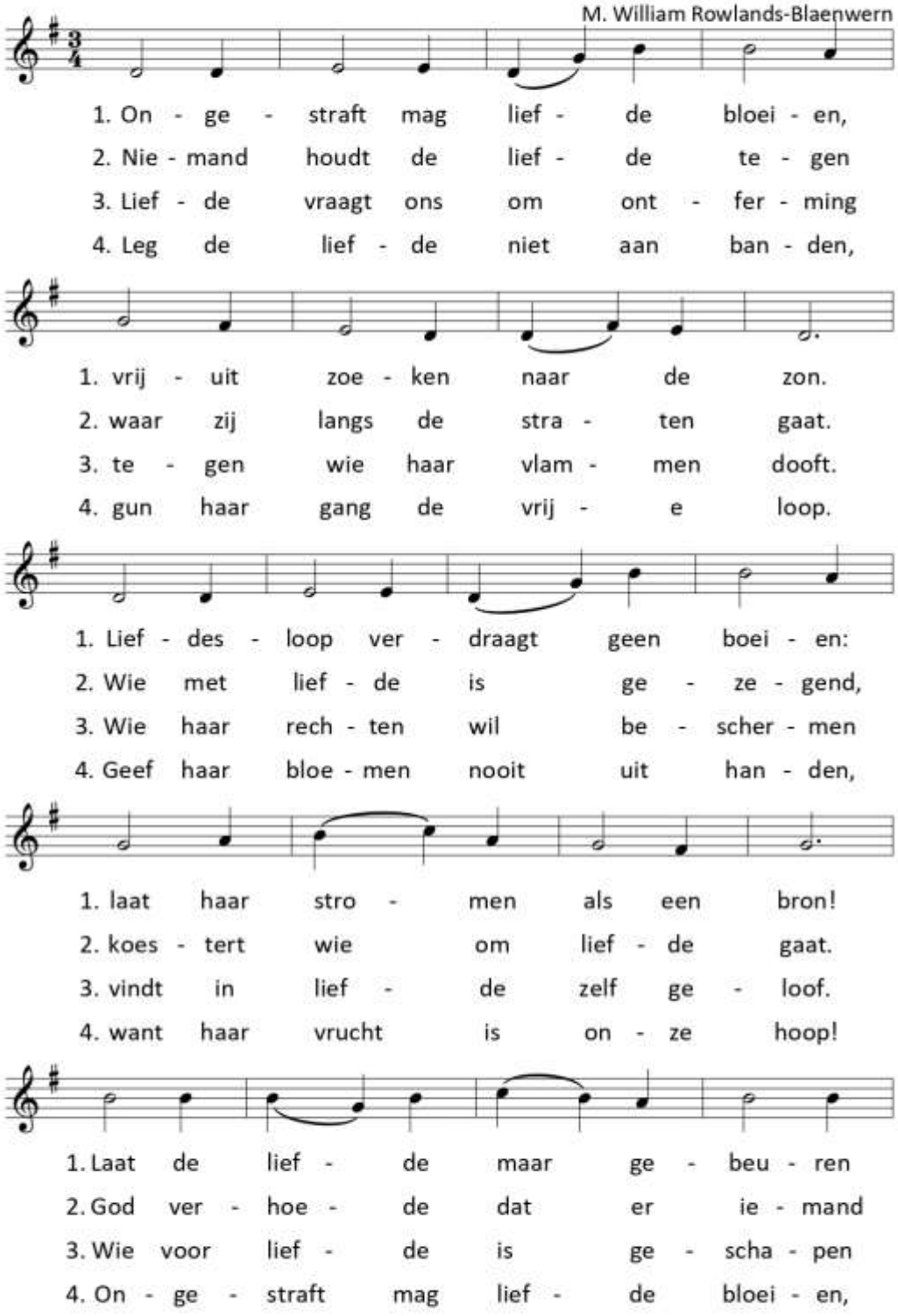



1. als een won - der van het licht,
2. in de lief - de wordt ge - krenkt.
3. vreest ook niet bij te - gen - wind.
4. vrij - uit zoe - ken naar de zon.

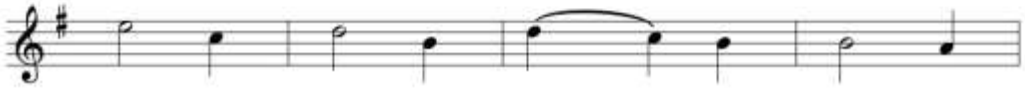

1. als een re - gen - boog vol kleu - ren
2. Wa - re lief - de oor - deelt nie - mand,
3. Lief - de is het he - mels wa - pen
4. Lief - des loop ver - draagt geen boei - en,



1. door de he - mel zelf ge - sticht.
2. maar aan - vaardt haar als ge - schenk.
3. dat de ang - sten o - ver - wint.
4. laat haar stro - men als een bron!

Voorbeden + acclamatie

Voor allen in ons midden die zachtmoedig en mild zijn.
Voor allen die geen medemensen afschrijven omdat ze andere wegen gaan.
Voor hen die ons nabij blijven in de goede en de kwade dagen van het leven…

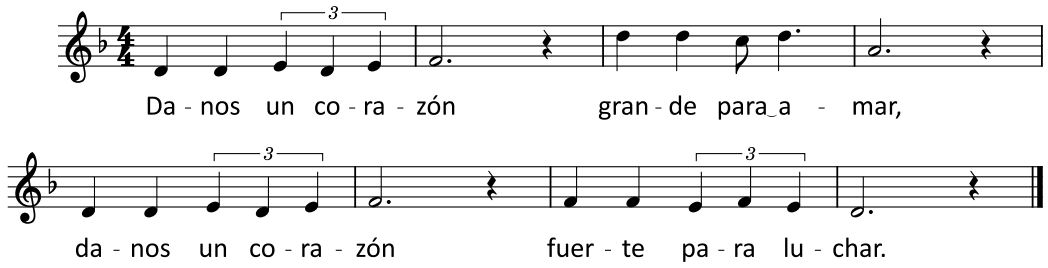

Voor alle volkeren die slachtoffer zijn van oorlogen en geweld:
de mensen van Palestina, van het Midden-Oosten, in Oekraïne en in Somalië,
in Yemen en in Congo, en in zoveel andere gebieden van de wereld.
Wij bidden voor al die mensen die leven in onzekerheid en angst.
Wij bidden om meer vrede en gerechtigheid…

Da nos un corazon, grande par amar, da nos un corazon, fuerte para lucar

Voor onszelf die behoren tot een minderheid,
regelmatig het slachtoffer van hardnekkige vooroordelen.
Dat wij niet zwijgen bij onrecht of haat.
Dat we woorden vinden om uiting te geven aan onze eigenwaarde…

Da nos un corazon, grande par amar, da nos un corazon, fuerte para lucar

Voor jonge queer mensen die door hun familie of vrienden worden verstoten.
Voor LGBTQI+ mensen die afgewezen
worden door hun kerk- of geloofsgemeenschap.
Voor mensen die een conversietherapie hebben ondergaan.
Dat zij een weg mogen vinden naar hun authentieke zelf
en een innerlijke vrede die de toegebrachte wonden overstijgt.
Mogen hun families liefde en acceptatie ontdekken
en hen oprecht verwelkomen.
Mogen de verschillende kerken en geloofsgemeenschappen leren
om de regenbooggemeenschap echt lief te hebben…

Da nos un corazon, grande par amar, da nos un corazon, fuerte para lucar

Voor onze broeders en zusters die slachtoffer zijn van homofobie of transfobie.
Dat God hun pijn mag helen en hen troost en vrede schenkt.
Dat de liefde en de waardigheid het laatste woord krijgen…

Da nos un corazon, grande par amar, da nos un corazon, fuerte para lucar

Symboolmoment met kaarsjes & persoonlijke intenties + instrumentale muziek

Onze Vader bidden

Onze Vader, die in de hemel zijt,
uw naam worde geheiligd,
uw rijk kome,
uw wil geschiede
op aarde zoals in de hemel.
Geef ons heden ons dagelijks brood
en vergeef ons onze schulden,
zoals ook wij vergeven
aan onze schuldenaren,
en breng ons niet in beproeving
maar verlos ons van het kwade.

Lied: 'Ik wens je vrede van God'

Ik wens je vrede van God (3x)
Ik wens je vrede, vrede, vrede van de Heer.

Heveinu Shalom aleichem (3x)
Heveinu Shalom, Shalom, Shalom aleichem.

Je te souhaite la paix (3x)
Je te souhaite la paix, la paix de Dieu.

I wish you peace of the Lord (3x)
I wish you peace, peace, peace of the Lord.

Te doy la paz del Senõr (3x)
Te doy la paz, paz, paz del Senõr.

Ik wens je vrede van God

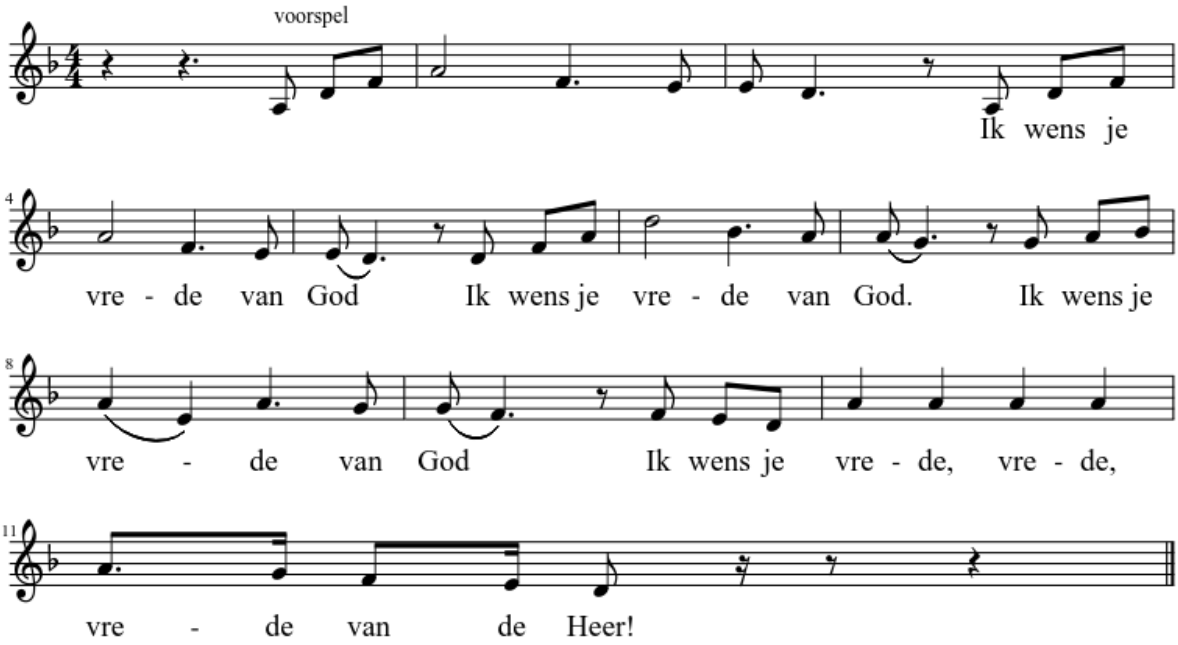

We bidden samen het slotgebed

Onuitsprekelijke en toch zo nabije God,
biddend en zingend gooien wij in dit uur
onze kleine taal de hoogte in.
We weten bij voorbaat al dat al onze woorden
weer terugvallen op ons,
die ze naar U toe hebben uitgesproken.
Maar als ze dan terugkeren van U,
laat ze door U gezegend zijn,
zoals een regenbui de grond opnieuw doet ademen,
zoals de liefde een mens doet opengaan en herleven!

Mededelingen

Dankjewel + kaarsje | uitnodiging receptie en ontmoeting

Slotlied:

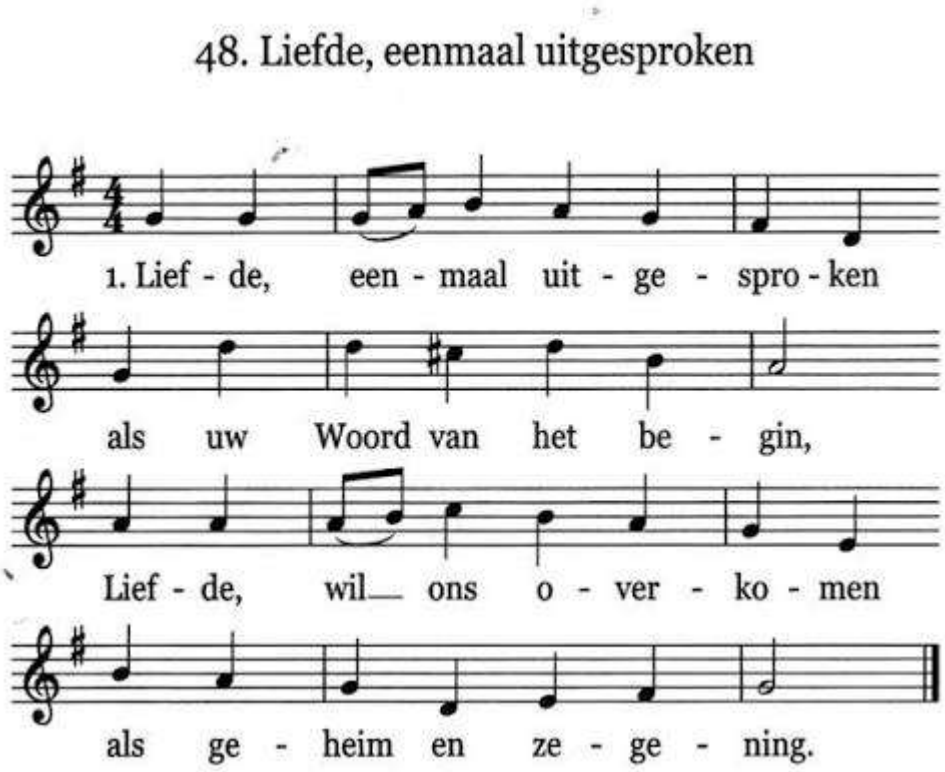

4. Liefde waagt zichzelf te geven, ademt op van goede trouw.
   Liefde houdt ons in het leven, daarop hebt Gij ons gebouwd.

5. Liefde laat zich voluit schenken als de allerbeste wijn.
   Liefde blijft het feest gedenken waarop wij uw gasten zijn.

6. Liefde boven alle liefde, die zich als de hemel welft
   over ons: wil ons genezen, Bron van liefde, Liefde zelf!

Tekst S. De Vries | Muziek J. Stainer

